

Sustainable Collaboration

GTH 2022

1-4 MARCH • LEIPZIG

66th Annual Meeting

Society of Thrombosis and
Haemostasis Research

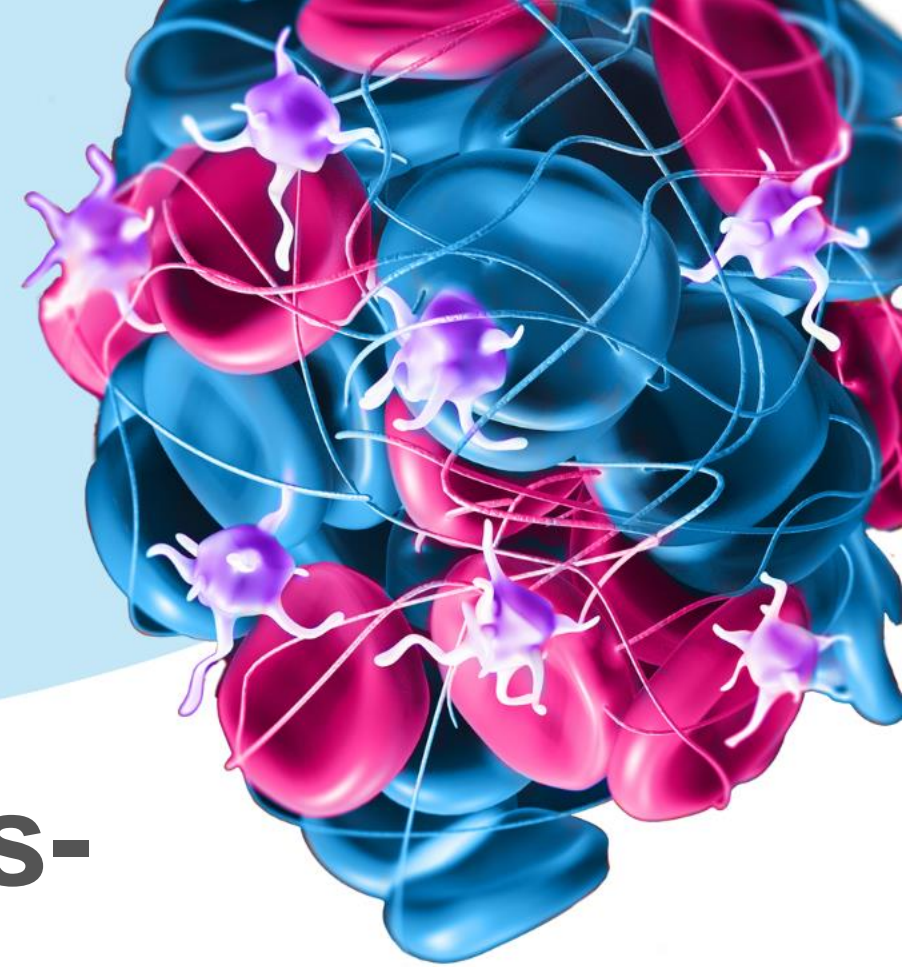

Programm-Highlights für das
**Fachgebiet Laboratoriums-
/Transfusionsmedizin**

Mi, 02. März + Do, 03. März 2022



GTH 2022

1-4 March | Leipzig

GTH e.V. 2022: der Gerinnungs-Kongress mit einer Anwender-orientierten Programm-Struktur

Der Jahreskongress der GTH e.V. (Gesellschaft für Thrombose- und Hämostaseforschung) gehört zu den größten Kongressen auf dem Gebiet der Thrombose, Hämostase und Gefäßmedizin in Europa mit deutlich über 1.000 erwarteten Teilnehmern.

Sie haben es im klinischen Alltag sicherlich längst bemerkt: Die Anzahl und die Komplexität von Gerinnungsproblemen haben in der **Laboratoriums- und Transfusionsmedizin** in den letzten Jahren stetig zugenommen – wie auch die Anzahl diesbezüglicher Veröffentlichungen.

Die GTH Jahrestagung 2022 hat sich zum Ziel gesetzt, durch eine angepasste Programmstruktur die Bedürfnisse der mit Gerinnungsproblemen häufig konfrontierten Fachgruppen direkt zu adressieren.

Nur durch einen stetigen engen interdisziplinären Austausch zwischen Ihnen und den Sie beratenden Hämostaseologen wird es zukünftig gelingen, die zunehmenden klinischen Herausforderungen in Klinik und Praxis gemeinsam zu meistern.

Mit dieser neuen Kongress-Struktur verfolgen wir daher das Ziel, Sie zu diesem Austausch über Wissen, Können und Fragen zu uns nach Leipzig einzuladen. Der gesamte Kongress bietet ein anwenderorientiertes Programm, aber für Ihr Fachgebiet haben wir vor allem das Programm am **Mittwoch, 02. März** und **Donnerstag, 03. März 2022** zusammengestellt (Details siehe Folgeseiten).

Für das gesamte Kongressprogramm und weitere Informationen besuchen Sie uns gern auf www.gth2022.org



Motto

Sustainable collaboration



Datum

1.- 4. März, 2022



Ort

Congress Center Leipzig

08:00 - 08:45 AM	Meet the Expert  Auffällige Zufallsbefunde bei Hämostase-Globaltesten - wie abklären - wie behandeln? Ulrich Sachs	Saal 4
09:00 - 09:45 AM	Plenary Anticoagulation in pediatric patients Christoph Male-Dressler	Saal 1
10:00 - 11:30 PM	State of the Art - Gemeinsame Sitzung mit der DGTI e.V. Chair: Tamam Bakchoul Tübingen, Germany; Heiko Rühl Bonn, Germany <u>10:00-10:30</u> Diagnosis of Platelet Function Disorders: a Lab Challenge Karina Althaus <u>10:30-10:45</u> How to treat platelet refractoriness Heiko Rühl <u>10:45-11:15</u> Platelet subpopulations - Do they exist? Thomas Thiele <u>11:15-11:30</u> Platelet function testing-guided antiplatelet therapy Sara Reda	Saal 4

07:30 - 08:15 AM	Meet the Expert 	Saal 5
08:30 - 09:00 AM	State of the Art Chair: Dirk Peetz , Berlin, Germany + Steffen Massberg , München, Germany <u>08:30-09:00</u> NETs as drivers of coagulation-inflammation cross-talk in Covid-19 Bernd Engelmann <u>09:00-09:30</u> Oral Abstracts	Saal 5
10:45 - 11:45 AM	State of the Art - Gemeinsame Sitzung mit der DGKL e.V. Chair: Ingvild Birschmann , Bad Oeynhausen, Germany + Oliver Tiebel , Dresden, Germany <u>10:45-11:15</u> Guideline vWD diagnostic Michael Steiner <u>11:15-11:30</u> vWD: therapy in paediatric heart surgery Ingvild Birschmann <u>11:30 - 11:45</u> Emicizumab & routine tests Anna Lowe	Saal 5

Wählen Sie Ihre Art der Teilnahme!

Für die GTH 2022 haben wir eine Reihe unterschiedlicher Tickets maßgeschneidert, um den Bedürfnissen unserer wachsenden Community und der spezialisierten Zielgruppen gerecht zu werden.

Teilnahme in Präsenz

	Early Bird Fees	Regular Fees (starting from 01 December 2021)	Day Passes
GTH Regular Member	300,00 €	360,00 €	130,00 €
GTH Non-Member	360,00 €	430,00 €	150,00 €
Medical Resident or Post Doc	150,00 €	180,00 €	85,00 €
Retired Member	150,00 €	180,00 €	85,00 €
Medical or PhD Student/Trainee	50,00 €	50,00 €	30,00 €
AHP (Allied Health Professional), Nurse, Technician	50,00 €	50,00 €	30,00 €
GTH Member AHP (Allied Health Professional), Nurse, Technician	30,00 €	30,00 €	10,00 €

Teilnahme Virtuell

	Virtual Day Passes
GTH Regular Member	100,00 € per day
GTH Non-Member	120,00 € per day
Medical Resident or Post Doc	70,00 € per day
Retired Member	70,00 € per day
Medical or PhD Student/Trainee	30,00 € per day
AHP (Allied Health Professional), Nurse, Technician	30,00 € per day
GTH Member AHP (Allied Health Professional), Nurse, Technician	10,00 € per day

Die Early Bird Deadline endet am 30. November!

Für weitere Informationen und zur Anmeldung besuchen Sie bitte www.gth2022.org



GTH 2022

1–4 March | Leipzig

Organisation & Kongresspräsidenten

Gesellschaft für Thrombose- und Hämostaseforschung e.V.

Dr. med. Ute Scholz

Leiterin des Zentrums für Blutgerinnungsstörungen
MVZ Labor Dr. Reising-Ackermann und Kollegen
Leipzig, Deutschland

Prof. Dr. med. Jan Beyer-Westendorf

Universitätsklinikum „Carl-Gustav-Carus“ Dresden (UKD)
Leiter der Thrombose- und Antikoagulationsambulanz
Med. Klinik I, Bereich Hämatologie
Dresden, Deutschland

Kongressorganisation

MCI Deutschland GmbH
Markgrafenstraße 56
10117 Berlin, Deutschland
+49 30 20459378
gth@mci-group.com

